HERBST- WORKSHOPS inWaltensburg,
25.- 27.10.2024

Kursinhalte: Malen mit Wolle

A Gesichter der Seele- freies Portraitmalen mit Wolle in bunt
mit Sandra Struck-Germann, D

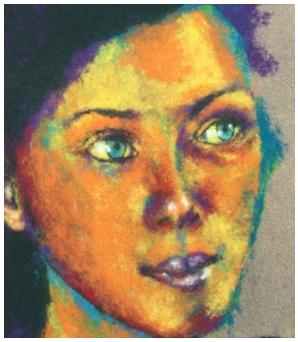

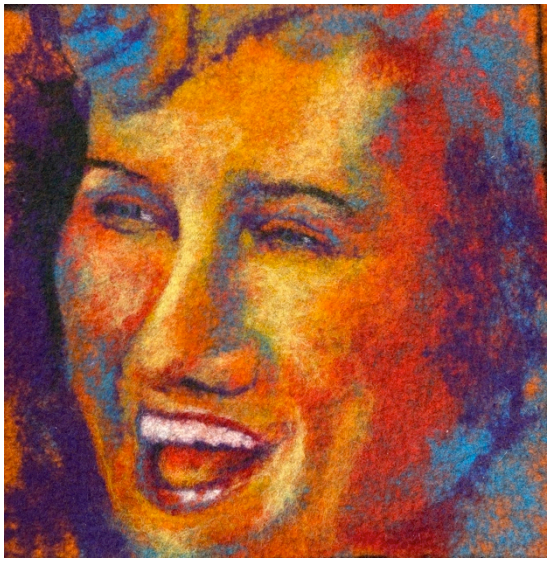

Portraits gehören zu einer anspruchsvollen und nicht ganz einfachen Kunst. Unser Auge und unser Gehirn ist auf das Erkennen von Gesichtern trainiert - mit ein paar Tipps lassen sich Gesichter mit Wolle -ähnlich wie mit Aquarellfarben- malen. Hierbei geht es nicht so sehr um die detailgetreue Abbildung eines Gesichts, sondern vielmehr um ein spannungsvolles Gesamtbild.
In diesem Kurs wird ein kraftvolles und buntes weibliches Frontalportrait mit einem starken Ausdruck mit Wolle gemalt und naßgefilzt (ohne Filznadeln).
Wir nehmen uns die Freiheit, die Dinge mal anders darzustellen und in kunterbunte Farbe zu tauchen.

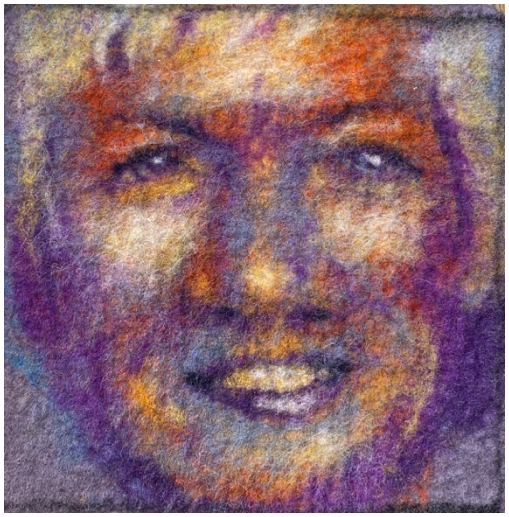

Der Workshop startet mit einer kurzen Einführung in die Grundlagen der Proportionen und Komposition eines Portraitbildes, in die Farbenlehre und Farbtemperatur, Tonwerte, und wie das Licht und der Schatten in einem Gesicht verteilt sind.
Die Teilnehmenden lernen die Eigenschaften des Filzens für die Tiefenwirkung im Bild zu nutzen. Als Reverenz dient ein Foto eines weiblichen Gesichtes in der Frontalansicht. Beim Aufbau des Portraits werden Sie Schritt für Schritt begleitet.
Vorkenntnisse im Umgang mit Wolle sind wünschenswert, es sind keine Vorkenntnisse im Malen oder Zeichnen von Portraits erforderlich

Kursort: Hotel Ucliva, 7158 Waltensburg/Vuorz
081 941 22 42 ; info@ucliva.ch ; www.ucliva.ch

Datum: 25.- 27.10.2024
A Freitag 13.30 bis Sonntag nach Mittagessen

Kurs: **A** Mitglieder CHF 280.00 / Nichtmitglieder plus CHF 50.00 wird vor Ort bezahlt.

Unterkunft: CHF 80.00- 130.00 Logis/Nacht
und CHF 25.00 Mittag und 35.00 Abend Verpflegung